

## Bab II

### Gambaran Umum Perusahaan

#### 2.1. Profil Perusahaan

KB-TKK Santo Yusup 3 Malang merupakan KB dan TK swasta yang telah berdiri sejak tahun 1978. Berada di bawah Yayasan Kolese Santo Yusup, KB-TKK Santo Yusup 3 Malang berlokasi di Jl. Simpang Borobudur No.1, Mojolangu, Kec. Lowokwaru, Kota Malang, Jawa Timur dan menjadi satu dengan SMPK Kolese Santo Yusup 2 Malang dan SMAK Kolese Santo Yusup Malang yang juga berada di bawah yayasan yang sama.

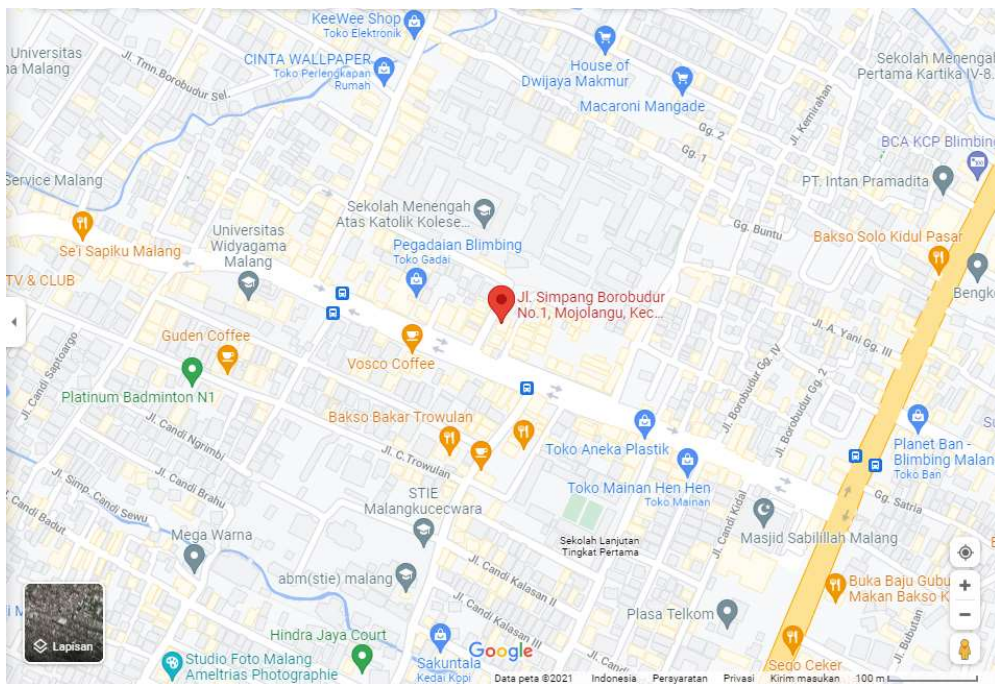

Gambar 2.1 Lokasi KB-TKK Santo Yusup 3 Malang di Peta

Saat ini KB-TKK Santo Yusup 3 Malang memiliki 6 kelas yang terdiri dari 4 kelompok usia yaitu KB A untuk anak usia 2-3 tahun, KB B untuk anak usia 3-4 tahun, TK A untuk usia 4-5 tahun, dan TK B untuk siswa yang telah menyelesaikan TK A atau pindahan dari TK lain.

Meskipun secara pengelolaan dikelola dalam satu jajaran Kepala Sekolah, Guru, dan Staf namun secara administrasi KB-TKK Santo Yusup 3 terdiri dari dua entitas lembaga

yang sesuai dengan peraturan pemerintah untuk Pendidikan Anak Usia Dini (PAUD), KB berada di bawah Dinas Sosial dan TK berada di bawah Dinas Pendidikan sehingga KB-TKK Santo Yusup 3 terdaftar dengan dua Nomor Statistik Sekolah (NSS) yang berbeda untuk KB dan TK.

Karena secara administrasi KB Santo Yusup 3 Malang dan TKK Santo Yusup 3 Malang merupakan dua entitas lembaga yang berbeda maka untuk siswa yang telah lulus KB Santo Yusup 3 Malang dan ingin melanjutkan ke TKK Santo Yusup 3 Malang akan didaftarkan ulang untuk mendapatkan Nomor Induk Siswa (NIS) yang baru.

## 2.2. Logo



Gambar 2.2 Logo KB dan TKK Santo Yusup 3 Malang

Logo KB dan TKK Santo Yusup 3 Malang serta seluruh logo sekolah yang berada di bawah naungan Yayasan Kolese Santo Yusup memiliki komponen yang hampir sama yaitu pada gambar salib, peta Indonesia, dan semboyan “TETAP – BERSEMANGAT” dengan variasi pada nama sekolah dan warna yang menyesuaikan warna khas setiap sekolah, hal itu menunjukkan penurunan visi dan misi yang sama dari yayasan pada setiap sekolah di bawah naungannya dengan tetap memiliki kekhasan tersendiri dalam pelaksanaannya di masing-masing sekolah.

### **2.3. Visi**

Menjadi komunitas belajar unggul berpedoman pada standar nasional, berorientasi global dengan menghayati nilai-nilai kasih, taat, kerja sama, dan disiplin.

### **2.4. Misi**

Mewujudkan pendidikan kaum muda Indonesia seutuhnya melalui keunggulan akademik, kecakapan hidup, dan keterbukaan.

## 2.5. Struktur Organisasi

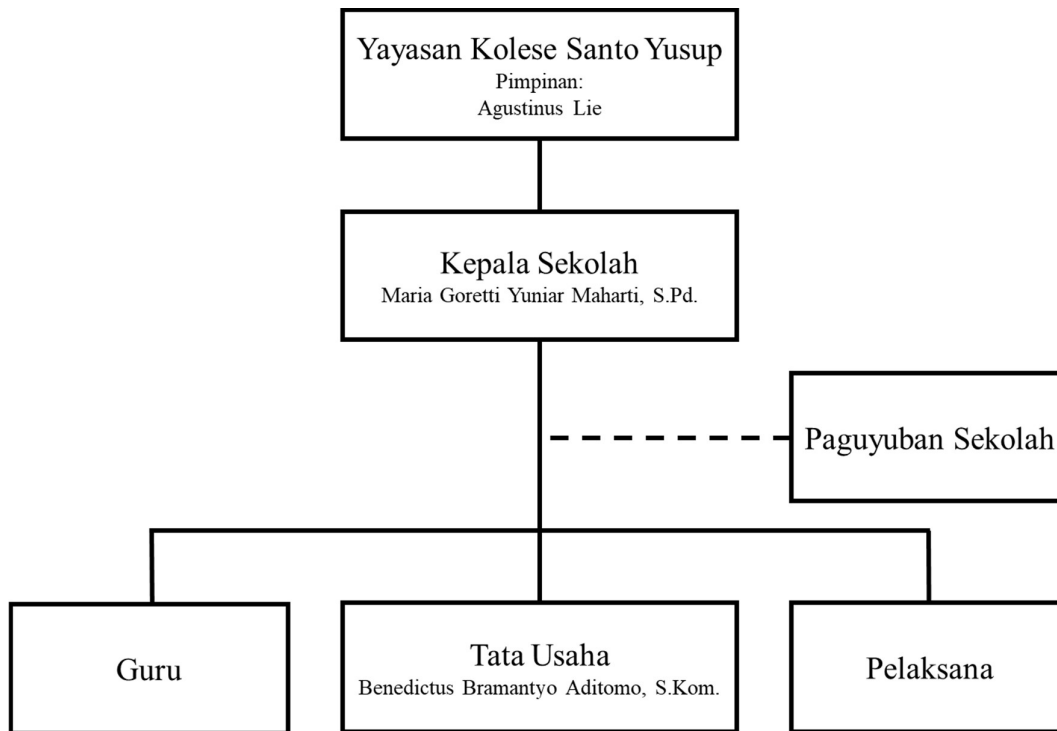

Gambar 2.3 Struktur Organisasi KB-TKK Santo Yusup 3 Malang

Gambar 2.4 merupakan struktur organisasi resmi yang saat ini digunakan di KB-TKK Santo Yusup 3 Malang dalam urusan dengan Dinas terkait, namun dalam praktiknya pengelolaan sekolah menggunakan jabatan-jabatan yang tidak tertera dalam struktur organisasi resmi seperti yang terlihat di Gambar 2.4.

Jabatan yang digunakan untuk pengelolaan sekolah saat ini adalah Kepala Sekolah, Kurikulum, Tata Usaha/Administrasi, Keuangan, Guru Kelas, dan Guru Sentra. Karena keterbatasan sumber daya manusia (SDM) yang terdiri dari 12 karyawan yang sudah termasuk 8 orang guru, karyawan di KB-TKK Santo Yusup 3 Malang mengisi 2-3 jabatan sekaligus.

Kepala Sekolah bertanggung jawab untuk pengembangan kurikulum dan pembelajaran, pengelolaan kepegawaian, manajemen harian sekolah, dan perencanaan sekolah. Kurikulum bertanggung jawab untuk membantu Kepala Sekolah dalam pengembangan kurikulum dan pembelajaran. Keuangan bertanggung jawab untuk

membantu Kepala Sekolah dalam urusan keuangan terkait kepegawaian, manajemen, dan perencanaan sekolah. Tata Usaha bertanggung jawab untuk mengurus administrasi internal dan eksternal sekolah yang dalam pelaksanaan tugasnya di bawah langsung oleh kepala sekolah dan bekerja sama dengan karyawan lain. Guru Kelas bertanggung jawab terhadap kelas yang terdiri dari satu rombongan belajar pada satu tahun ajaran. Guru Sentra bertanggung jawab dalam pengajaran yang berfokus pada satu sentra khusus yang diajarkan ke seluruh rombongan belajar sesuai tingkatannya.