

BAB II
GAMBARAN UMUM INSTANSI

2.1 Data Instansi

1. Nama Perusahaan : MM Advertising
2. Logo Perusahaan :



(Gambar 2.2 Mickey Mouse Advertising)

3. Tahun Berdiri : Tahun 1989
4. Nomor Telepon : +62.8125206799
5. Bidang Usaha : *Visual Communication Studio*
6. Email : info mmadv.malang@gmail.com
7. Wab : www.mmadv.biz

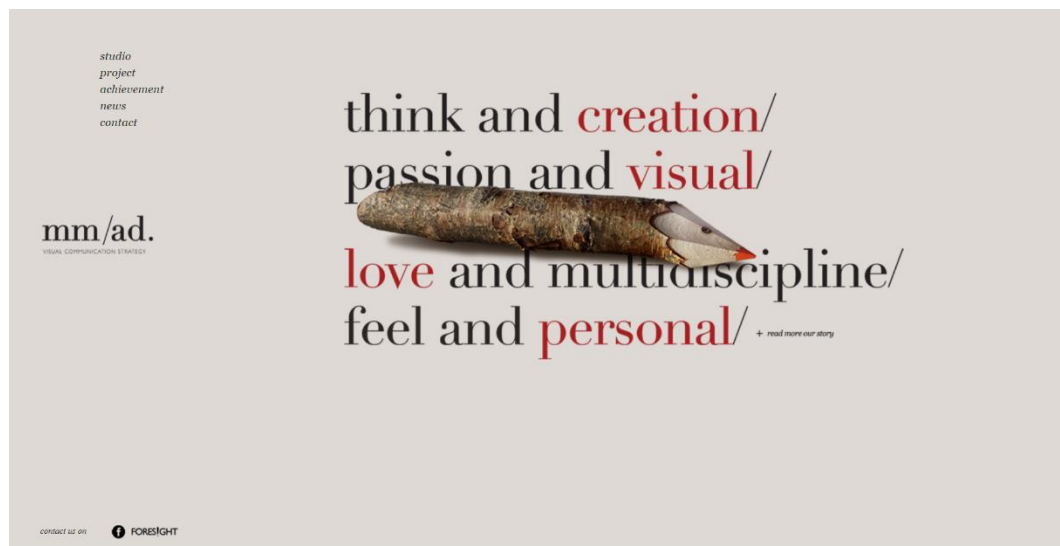

(Gambar 2.3 Website MM Advertising)

8. Instagram : @mmad.graphic

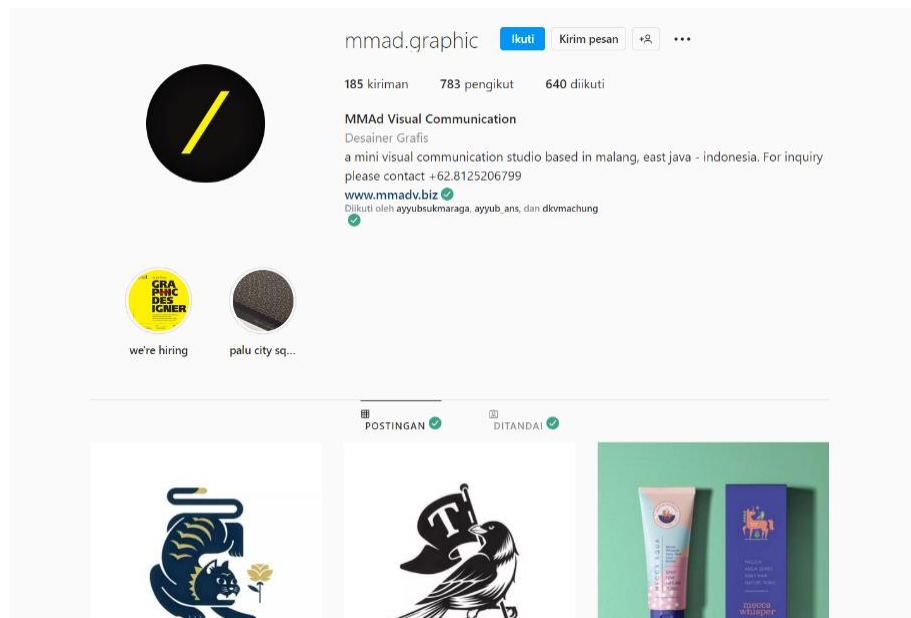

(Gambar 2.4 Instagram MM Advertising)

2.2 Kantor dan Fasilitas

Kantor MM Advertising yang menjadi tempat praktik kerja lapangan memiliki 3 tempat yang kerja berupa rumah pribadi yang dimana . Kantor utama digunakan untuk administrasi dari keseluruhan studio, untuk kantor dua digunakan untuk pemfokusan berupa proyek desain, dan terakhir kantor yang ketiga digunakan untuk produksi *signage*. Selama Praktik Lapangan Kerja penulis ditempatkan pada kantor kedua yang dimana kantor tersebut terfokuskan untuk proyek desain dari keseluruhan klien studio MM Advertising itu sendiri. Di kantor tersebut fasilitas

yang disediakan yang pastinya yaitu meja dan kursi untuk tempat bekerja, lalu juga di sediakan tempat ibadah untuk ibadah muslim dan ruang istirahat bagi karyawan.

Selama praktik kerja lapangan penulis menggunakan peralatan desain sendiri, salah satu contohnya yaitu laptop akan tetapi untuk menunjang keperluan desain dari para desainer pihak perusahaan menyediakan akses suatu website yaitu www.depositphotos.com yang dimana digunakan untuk asset-aset desain dan juga penggunaan secara premium.



Gambar 2.2 fasilitas kantor
(Sumber: Data Pribadi)

2.3 Lokasi Kantor

MM Advertising memiliki 3 kantor yang berada di Kota Malang, Jawa Timur. Penulis melakukan praktik kerja lapangan di kantor yang berada di Jl. Ambon, Kasin, Kec. Klojen, Kota Malang, Jawa Timur 65117

Untuk alamat kantor admin berada di Jl. Kalimantan, Kasin, Kota Malang, Jawa Timur dan untuk kantor produksi *Signage* berada di Jl. Sumba, Kasin, Kota Malang, Jawa Timur.



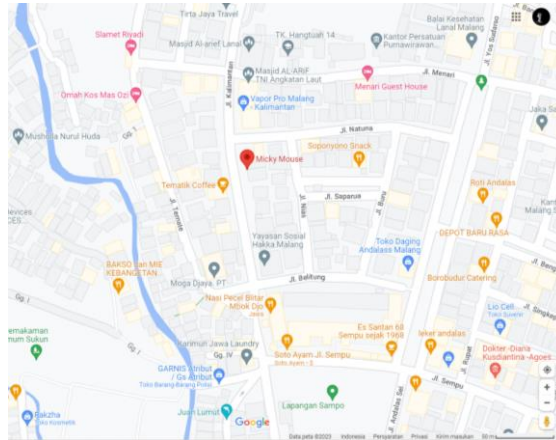

2.4 Sejarah Perusahaan

MM Advertising merupakan salah satu perusahaan periklanan yang berlokasi di Malang. Didirikan oleh Bp. Hengky Andreas dan Istri, Ibu Christanty Dewi pada tahun 1977, pada mulanya Micky Mouse hanya merupakan sebuah agency pemasaran surat kabar dan majalah serta melayani penjualan susu dan minyak tanah, Nama “Micky Mouse” diambil dari tokoh majalah pertama yang diedarkan oleh Bp. Hengky sebagai agen koran, seiring pada perkembangannya Bp. Hengky memutuskan untuk memfokuskan diri pada usaha “agen koran” yang pada saat itu telah berkembang dan memiliki oplah serta omzet terbesar di Malang, pada awal tahun 1984 dengan bantuan rekan-rekan penerbitan Micky Mouse Agency memiliki jenis usaha baru yang disebut Micky Mouse Advertising untuk berkembang di bidang Iklan Surat Kabar, yaitu Jawa Pos dan KOMPAS, hingga saat ini kami merupakan satu-satunya biro Iklan rekanan resmi dari JAWAPOS dan KOMPAS di Malang. Seiring dengan berlalunya waktu Advertising kami berkembang ke arah jenis periklanan ShowBiz yang kemudian menuju ke arah Iklan Outdoor dan Indoor - Printing. Pada akhir tahun 2006 berdiri divisi interactive dan web dengan nama “Foresight creative” yang berada di bawah “MMplus creative” sebagai bagian divisi kreatif dan desain MMAd, pada tahun 2009 akhir Micky Mouse Adv membentuk cabang di Surabaya dengan nama Icon Creative yang juga berkonsentrasi di bidang graphic design and brand consultant.

2.5 Visi Dan Misi Perusahaan

2.5.1 Visi

Menjadi salah satu perusahaan creative & digital agency Indonesia terbaik yang berfokus pada peningkatan loyalitas pelanggan dalam memberikan solusi atas pertumbuhan bisnis mereka.

2.5.2 Misi

- Mampu memberikan hasil kreatif yang berstandar tinggi dengan harga yang mampu menembus pasar kelas menengah ke atas.
- Memberikan layanan secara profesional dan berkualitas.
- Mampu membuktikan kredibilitasnya sebagai perusahaan yang mampu berkembang dengan para pemegang saham

2.6 Struktur Perusahaan

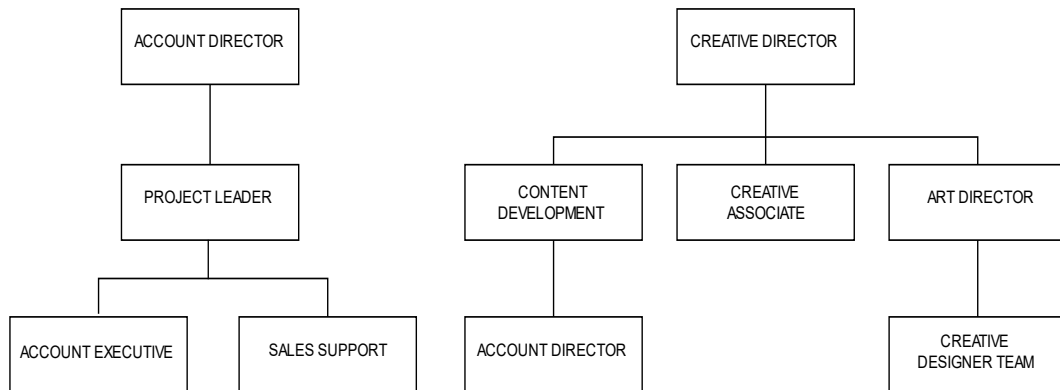

Gambar 2.6 Struktur Perusahaan
(Sumber: Data Perusahaan)

Account Director bertugas untuk menjalankan fungsi evaluasi terhadap hasil kinerja dari *Account Executive*. *Account Group Director* bertugas untuk menjalankan fungsi koordinator. Tugas dan fungsi *Account Executive* pada perusahaan biro iklan antara lain mendiskusikan dengan klien dan sumber lainnya tentang produk yang diiklankan serta informasi lain seperti perincian mengenai perusahaan dan produknya, anggaran, goal pemasaran, dan riset

pemasaran. Dari seluruh tugas *Account Executive*, yang paling penting adalah menjaga hubungan dengan klien selama proyek berlangsung dan menyelesaikan permasalahan yang timbul secepat mungkin agar klien tetap loyal terhadap biro iklan dimana *Account Executive* tersebut bekerja.

Sales Support adalah posisi dalam divisi marketing yang berfungsi untuk membantu *Project Account Manager* dalam melakukan pengolahan data proyek, melakukan *follow-up* kepada customer dan penyusunan kebutuhan administrasi penjualan. Terakhir ada *Digital Strategy Director* yang merupakan pemimpin divisi strategi digital yang bertanggung jawab untuk merencanakan, menganalisis, merekomendasikan, dan menerapkan strategi pemasaran multi-channel dengan sukses untuk memenuhi pemasaran. *Creative Director* ada tiga wakil. Pertama, *Content Development* fungsinya memimpin proses kreatif yang bertanggung jawab pada keseluruhan konten yang ada pada setiap proyek agar dapat ditampilkan secara konsisten dan menarik, *Content Development* juga mendukung tim design dan *copywriter* team dengan kebutuhan penulisan dan pengeditan.

2.7 Layanan Perusahaan

Dalam studio MM Advertising memberikan pelayan yang bergerak pada brand consultant dan desain pada seluruh spektrum yang berkaitan dengan identitas visual pada perusahaan atau brand, solusi brand melalui media online atau offline, dan juga pembuatan signage system untuk mendukung keperluan perusahaan atau brand.

2.8 Klient Perusahaan

MM Advertising memiliki banyak klient yang bekerja sama dengan mereka. Berikut klient yang bekerja sama dengan MM Advertising :

