

Bab II

Gambaran Umum Studio

2.1 Data Perusahaan

Nama Studio : MICA

Logo Studio :



Gambar 2.1 Logo Studio
(Sumber: Fanpage Facebook Malang Illustrator Comic Artist)

Jenis Studio : Ilustrasi

Pelayanan : Ilustrasi dan komik

Alamat : Jl. Taman Sulfat IX/17, Malang

Hari Kerja : Senin – Rabu : 09:00 – 17:00

Kamis – Jumat : 09:00 – 13:00

Media Sosial : Instagram (@mica.artist)

Grup Facebook (MICA – Malang Illustrator and Comic Artist)

Grup Discord (MICA – MaLaNg illUstraTor comic artist)

Tiktok (@mica.artist)

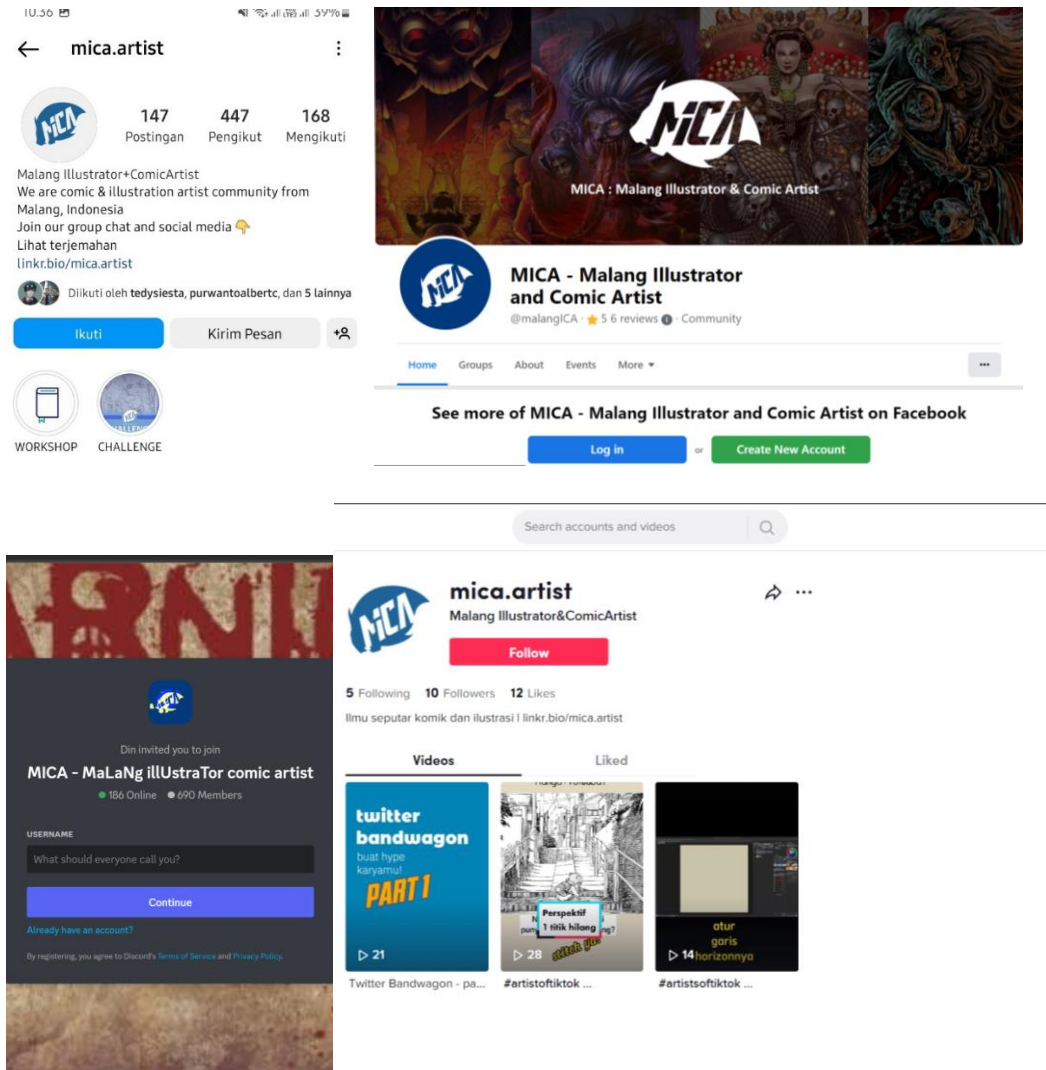

Gambar 2.2 Media Sosial MICA
(Sumber: Media Sosial MICA)

2.2 Sejarah Perusahaan

Berdirinya MICA (Malang Illustrator and Comic Artist) berawal dari sebuah keinginan untuk berkumpul dan berkenalan antar ilustrator yang berada di Malang supaya nantinya bisa saling bertukar pikiran dan juga berbagi ilmu. Oleh karena itu, dibuatlah grup di Facebook yang diberi nama “Forum Silaturahmi Ilustrator Se Malang Raya”. Hal tersebut dilakukan untuk menarik para ilustrator yang ada di Malang Raya untuk berkumpul dalam forum tersebut.

Setelah beberapa saat, hanya beberapa ilustrator yang bergabung. Namun, mereka yang bergabung adalah para ilustrator yang sudah senior dan sudah saling kenal. Dari situlah mereka menyadari bahwa kemungkinan nama dari forum

ilustrator tersebut kurang menarik. Oleh karena itu, dicarilah nama baru yang menarik dengan harapan bahwa yang bergabung tidak hanya mereka yang sudah berpengalaman tetapi juga para pemula yang ingin belajar menjadi seorang ilustrator. Selain itu, dikarenakan ilustrasi juga mencakup komik maka berdirilah Malang Illustrator and Comic artist atau yang dikenal juga dengan sebutan “MICA”.

2.3 Visi dan Misi Perusahaan

2.3.1 Visi

Mempertemukan para ilustrator yang sudah profesional ataupun yang masih dalam tahap belajar se Malang Raya.

2.3.2 Misi

Saling berbagi ilmu dan pengalaman sehingga dapat melahirkan ilustrator-ilustrator yang handal dan siap terjun di industri ilustrasi.

2.4 Struktur Perusahaan

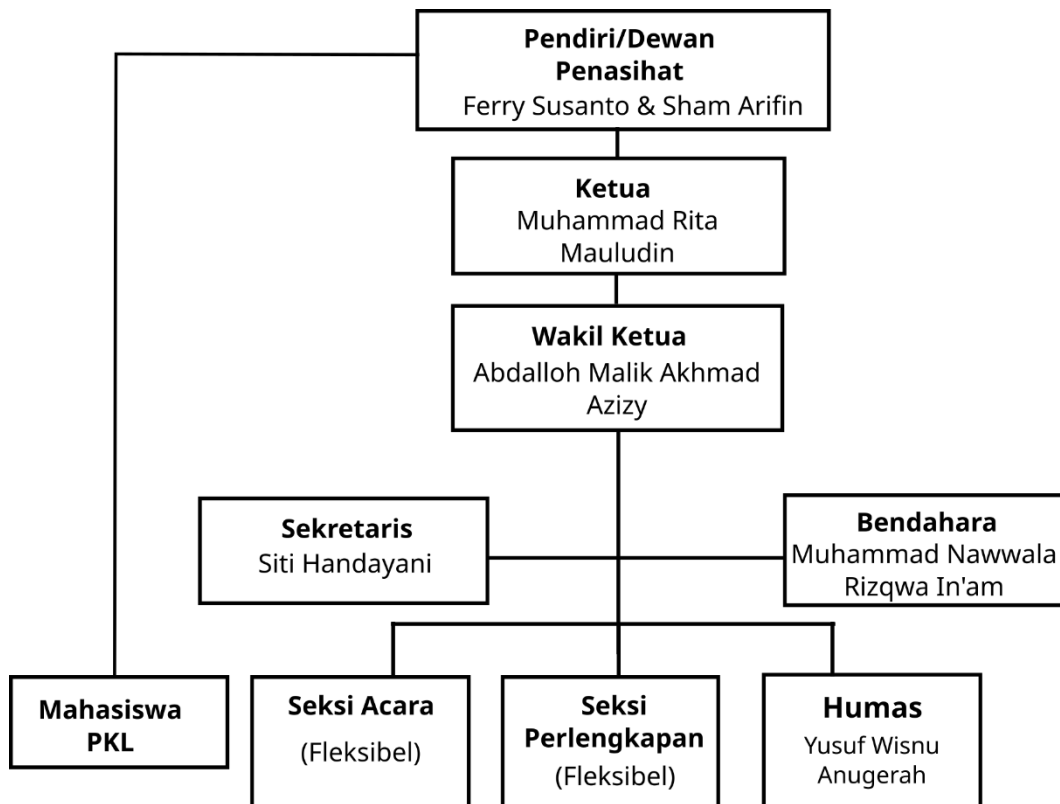

Gambar 2.3 Struktur Organisasi Studio
(Sumber: Data Penulis)

2.5 Tugas Setiap Divisi

- a) Pendiri/Dewan Penasihat : Tidak memiliki tugas spesifik. Namun dapat menjadi pemberi saran bagi seluruh komunitas MICA dan dapat terdiri dari para senior MICA.
- b) Ketua : Memiliki tanggung jawab atas seluruh kegiatan MICA, mulai dari mengkoordinir kegiatan hingga mengawasi pelaksanaan kegiatan.
- c) Wakil ketua : Berperan sebagai pengganti ketua dalam memegang tanggung jawab komunitas ketika ketua tidak dapat menghadiri suatu kegiatan.
- d) Sekretaris : Memiliki tanggung jawab atas semua dokumen MICA dan membuat seluruh kebutuhan komunitas.
- e) Bendahara : Pengurus keuangan MICA untuk seluruh kegiatan yang sudah dilakukan.
- f) Humas : Mengenalkan MICA pada masyarakat umum baik secara *online* ataupun *offline*.
- g) Seksi Acara : Memiliki tanggung jawab atas acara yang dilakukan oleh MICA.
- h) Seksi Perlengkapan : Menyimpan serta merawat segala alat dan bahan milik komunitas.
- i) Mahasiswa PKL : Membantu pendiri MICA dalam menangani proyek yang diminta oleh klien

2.6 Deskripsi Komunitas dan Studio

MICA memiliki dua departemen yang berbeda, yaitu departemen ilustrasi yang berfokus pada pengerjaan background, karakter, serta aset untuk grafik novel dan departemen komik yang berfokus pada pengerjaan komik.

Penulis, selama tiga bulan menjalani praktik kerja lapangan, tidak diposisikan dalam departemen-departemen tertentu, melainkan lebih fleksibel dalam

mengerjakan proyek-proyek yang diberikan oleh klien. Hal tersebut sekaligus merupakan sebuah bentuk latihan bagi penulis supaya bisa mengerjakan dua hal yang berbeda.

2.7 Lokasi Studio

Studio MICA terletak di daerah Sulfat di Kota Malang, lebih tepatnya di Jl. Taman Sulfat IX/17, Kota Malang, Jawa Timur 65142. Studio ini merupakan tempat tinggal dari pendiri komunitas MICA, yaitu Bapak Ferry Susanto.



Gambar 2.4 Tampang Depan Studio MICA
(Sumber: Data Penulis)



Gambar 2.5 Lokasi Studio MICA
(Sumber: Data Penulis)

2.8 Fasilitas

MICA memiliki beberapa fasilitas yang dapat mendukung dalam pengerjaannya. MICA memiliki WiFi yang dapat membantu dalam mencari referensi serta menghubungkan pendiri dengan klien. MICA juga memiliki ruang khusus untuk mengerjakan permintaan dari klien.



Gambar 2.6 Ruang Pengerjaan di MICA
(Sumber: Data Penulis)