

BAB II

GAMBARAN UMUM PERUSAHAAN

2.1 Data Perusahaan

- a) Nama Perusahaan : Lingkar Studi Filsafat Discourse (LSF Discourse)
b) Logo Perusahaan :



- c) Jenis Perusahaan : Komunitas Belajar Filsafat
d) Service : Ruang belajar Filsafat, Festival Filsafat
e) Tahun berdiri : 2016
f) Alamat : Jl. Mertojoyo Blok B No.1, Kel. Merjosari, Kec.
Lowokwaru, Kota Malang, Jawa Timur 65144
g) Jam Kerja : Senin-Minggu, 10.00-15.00 WIB
h) Nomor Telepon : +62813-2692-1698
i) Email : lsfdiscourse@gmail.com
j) Media Sosial : @lsfdiscourse
k) Website : www.lsfdiscourse.org

2.2 Sejarah Perusahaan

Lingkar Studi Filsafat Discourse (LSF Discourse) adalah komunitas belajar filsafat di Kota Malang yang didirikan oleh Dika Sri Pandanari pada tahun 2016. Komunitas filsafat ini didirikan dengan tujuan untuk mempertemukan para pecinta filsafat untuk berdialog bersama, bertukar gagasan, sebagai wadah pembelajaran untuk saling berbagi pengetahuan dan juga pengalaman sebagai bahan refleksi sehari-hari. Selain itu, Lingkar Studi Filsafat Discourse selalu

mengembangkan dan mempelajari pemahaman filsafat dasar. Lingkaran Studi Filsafat Discourse seringkali mengadakan diskusi publik yang mengundang berbagai pembicara berkompeten dengan topik diskusi.

Namun pada tahun 2021 ini, komunitas Lingkaran Studi Filsafat Discourse ditunjuk sebagai penyelenggara atau tuan rumah untuk acara Festival Filsafat Philofest ID 2021 yang merupakan festival filsafat terbesar di Indonesia. Philofest ID 2021 yang mengangkat tema “Kini. Nanti. Dulu: Filsafat sebagai Tradisi” bertujuan mengenalkan pengalaman kegiatan tradisi kritik dan keterbukaan ide pengetahuan serta mengembangkan ekosistem filsafat di tanah air. Acara Philofest ID dilaksanakan pada 13-20 November 2021 dalam bentuk daring melalui *Zoom Cloud Meetings* dan *Youtube Philofest* yang bisa diakses secara gratis dan terbuka untuk umum. Terdapat 60 narasumber yang dilibatkan dalam berbagai bentuk kegiatan yang diantaranya Panel Ide, Polemik Filsafat, Dialog Filsafat, Bedah Karya, Kuliah Umum, Temu Kawan, Nongkrong Filsafat dan Kuis Filsafat. Acara ini diselenggarakan secara kolektif yang terdiri dari komunitas serta individu pegiat dan akademisi filsafat di Indonesia.



Gambar 2. 2 Kegiatan komunitas LSFD dengan narasumber
Sumber: Data Perusahaan



Gambar 2. 3 Kegiatan berdiskusi komunitas LSFD
 Sumber: Data Perusahaan



Gambar 2. 4 Acara Philofest ID 2021
 Sumber: Data Perusahaan

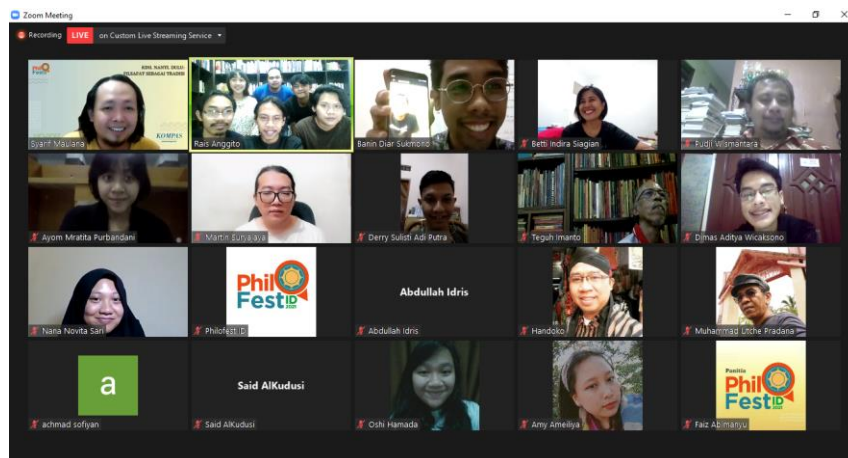

Gambar 2. 5 Foto bersama acara Philofest ID 2021
 Sumber: Data Perusahaan

2.3 Tujuan Perusahaan

Adapun tujuan dari Lingkaran Studi Filsafat Discourse dalam kegiatan Festival Filsafat Philofest ID 2021 “Kini. Nanti. Dulu: Filsafat sebagai Tradisi” adalah sebagai berikut:

- a) Menumbuhkan kepedulian masyarakat di Indonesia akan kearifan filosofis utamanya yang merupakan warisan nusantara.
- b) Meningkatkan kemampuan masyarakat dalam mengapresiasi kontribusi filsafat di Indonesia dalam bingkai filsafat dunia.
- c) Mewadahi dan mengembangkan kemampuan masyarakat untuk menuliskan ide-ide filosofis yang terkandung di dalam kearifan lokal nusantara.

2.4 Struktur Organisasi

Acara Philofest ID 2021 ini memiliki stuktur kepanitiaan sebagai berikut:

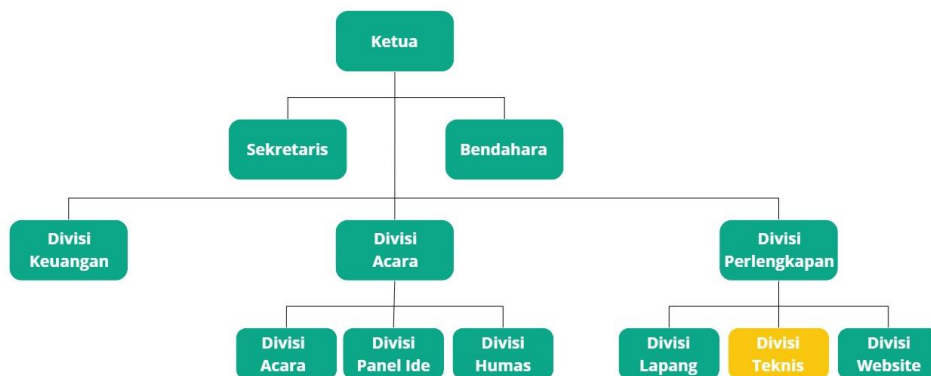

Gambar 2. 6 Struktur Kepanitiaan Philofest ID 2021

Sumber: Data Penulis

2.5 Tugas dan Tanggung Jawab Jabatan

a) Ketua

Memimpin dan melakukan koordinasi semua anggota panitia sehingga setiap divisi dapat berjalan sesuai dengan rencana yang telah ditentukan, mengarahkan dan mengawasi berjalannya acara.

b) Sekretaris

Mengurus hal-hal yang berhubungan dengan surat menyurat seperti pembuatan surat permohonan, surat undangan, surat kontrak kerjasama, proposal penyelenggaraan acara dan laporan pertanggungjawaban.

c) Bendahara

Mengatur pengelolaan anggaran, mengawasi pemasukan-pengeluaran dana dan menyusun rencana anggaran belanja untuk memenuhi kebutuhan acara dalam sebuah kepanitiaan.

d) Divisi Keuangan

Bertugas untuk mencari donor yang memberikan suntikan dana serta menjalin kerja sama dengan pihak pendonor, memikirkan dan merencanakan sumber pendanaan lain yang bisa memberikan pemasukan.

e) Divisi Acara

Bertugas mengurus rangkaian acara secara rinci dan spesifik mulai dari tahap persiapan hingga pelaksanaan serta memastikan acara berjalan sesuai rencana dan konsep yang telah ditentukan.

f) Divisi Panel Ide

Bertugas membentuk format tema untuk pengisi materi non-narasumber

g) Divisi Humas

Bertugas memberikan informasi kepada publik dan pihak-pihak terkait acara yang akan diselenggarakan, mengurus segala komunikasi dengan pihak luar pada saat acara berlangsung.

h) Divisi Lapang

Bertugas untuk menyiapkan berbagai keperluan baik peralatan maupun perlengkapan dan mendata keperluan yang dibutuhkan panitia di lapangan.

i) Divisi Teknis (Pubdekdok)

Bertugas untuk melakukan publikasi informasi di sosial media, mendesain berbagai hal yang sesuai dengan rencana acara dan mendokumentasikan acara yang berlangsung.

j) Divisi Website

Bertugas mengatur dan mempublikasikan informasi melalui website.

2.6 Deskripsi Departemen

Acara Philofest ID 2021 ini struktur kepanitiaan terbagi dalam banyak divisi. Selama empat bulan melakukan praktik kerja lapangan di Lingkar Studi Filsafat Discourse, penulis tergabung dalam divisi teknis atau disebut juga dengan divisi pubdekdok. Tugas Divisi Teknis khususnya membantu dibagian dekorasi yakni membuat desain postingan untuk instagram Philofest ID 2021. Penulis dibimbing dan diberi tugas secara langsung oleh ketua panitia Philofest ID 2021 yaitu Dika Sri Pandanari dan ketua divisi teknis yaitu Firmansyah Sundana.

Penulis dibimbing mulai dari tahap *briefing* hingga hasil akhir, tugas yang diberikan antara lain membuat *Instagram story* dalam bentuk video maupun gambar, membuat desain postingan *feeds Instagram*, membuat poster acara serta video *bumper*.

2.7 Lokasi Perusahaan

Lokasi Lingkar Studi Filsafat Discourse terletak di Jl. Mertojoyo Blok B No.1, Kel. Merjosari, Kec.Lowokwaru, Kota Malang, Jawa Timur 65144

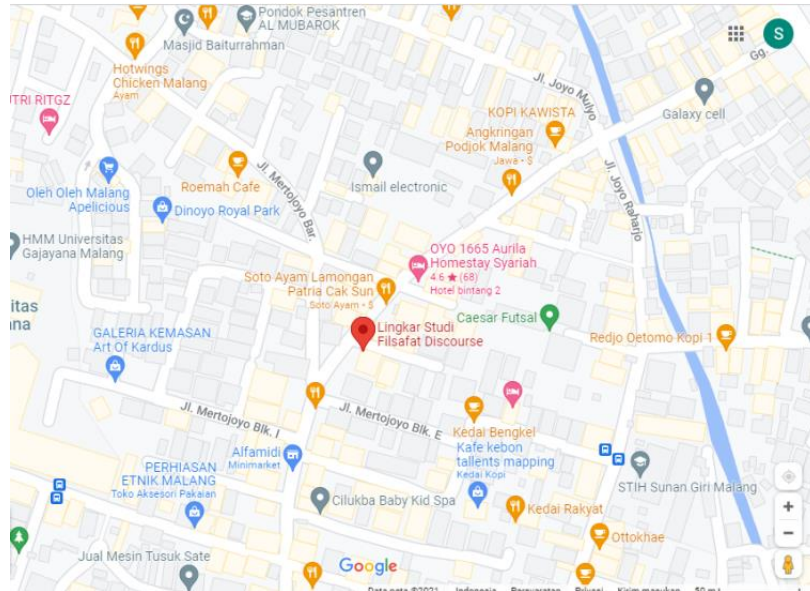

Gambar 2. 7 Lokasi Lingkar Studi Filsafat
Sumber: maps.google.com



Gambar 2. 8 Bagian Depan Kantor LSF D
Sumber: Data Penulis



Gambar 2. 9 Ruang kerja Tengah LSF D
Sumber: Data Penulis

