

BAB II

GAMBARAN UMUM PERUSAHAAN

2.1 Jenis Perusahaan

Perusahaan yang penulis tuju adalah industri di bidang foto dan video untuk keperluan *Wedding, Sweet Seventeen, Ulang Tahun, Photobooth*, dll. Perusahaan tersebut adalah ISODUO Photo & Video. Terdapat 3 bagian atau divisi, antara lain :

1. Foto & Video, bagian yang merekam momen semua kegiatan klien
2. Editing, bagian yang mengedit audio, video, dan foto
3. Desain Grafis, bagian yang mendesain semua keperluan cetak seperti brosur, *photobook, frame* foto, dll

Dari 3 divisi ini, penulis diposisikan di bagian Desain Grafis.

2.2 Data Perusahaan

- a. Nama Perusahaan : ISO DUO Photo & Video
- b. Logo Perusahaan :



Gambar 2.1 Logo Perusahaan ISO DUO

Sumber : isoduo.com

- c. Alamat : Jl. Telaga Golf 4 no 17, Araya – Malang
- d. Telp : 0341 – 405007 / 0812 49 449 449

2.3 Budaya Kerja Perusahaan

Jam kerja perusahaan dibagi menjadi 2 Shift, Pagi dan Sore. Shift Pagi dari jam 8.00 hingga 14.00, sedangkan Shift Sore jam 15.00 hingga 21.00. Ketika mendapat Klien untuk keperluan seperti *Wedding*, *Sweet Seventeen*, dll akan berkumpul di kantor atau lokasi 2 jam sebelum acara dimulai agar ketika ada kendala bisa diatasi sebelum acara dimulai.

Untuk di kantor, tidak ada seragam khusus perusahaan. Setiap karyawan bebas memakai pakaian apapun tapi sopan. Ketika terjun di lapangan, setiap karyawan yang ikut diberi seragam khusus dari perusahaan.

2.4 Fasilitas Perusahaan

Gedung perusahaan ini berada di rumah Owner ISO DUO Photo & Video. Tempat kerjanya berada di garasi yang dialih fungsikan sebagai kantor. Fasilitas yang disediakan antara lain 2 komputer untuk divisi editing, 1 laptop untuk photobooth, kamera, Tripod, Monopod, 2 lighting foto, kabel stop kontak, properti photobooth, dan seragam. Untuk divisi desain grafis menggunakan laptop pribadi.

2.5 Jasa yang ditangani

Perusahaan ISO DUO Photo & Video menangani klien yang menginginkan dokumentasi untuk acaranya seperti *Pre-Wedding*, *Wedding*, *Pre-Sweet Seventeen*, *Sweet Seventeen*, dan *Photobooth*. Dokumentasi yang ditawarkan berupa foto dan video.

2.6 Visi dan Misi Perusahaan

Visi perusahaan adalah menjadi Industri kreatif foto dan video di skala regional Malang dan Surabaya. Misi perusahaan antara lain :

1. Memahami keseluruhan proses dan permintaan klien
2. Mengabadikan momen Bahagia klien sebaik mungkin

2.7 Sejarah Perusahaan

ISO DUO Photo & Video didirikan pada tahun 2015 oleh pasangan suami-istri yang memiliki latar belakang pendidikan. Pak Surya Hiu seorang arsitektur dan Bu Yeni Kwan seorang desainer yang berfokus pada editing foto. Pak Surya dan Bu Yeni memang suka fotografi, lalu memutuskan untuk membuat industri foto & video untuk acara-acara seperti *Wedding*, *Sweet Seventeen*, dll. Untuk meringankan beban kerja, akhirnya Pak Surya berfokus pada eksekusi fotografi dan videografi dan Bu Yeni sebagai *Creative Director*. Sekarang ISO DUO telah memiliki dua cabang yaitu di Malang dan Surabaya

2.8 Struktur Perusahaan

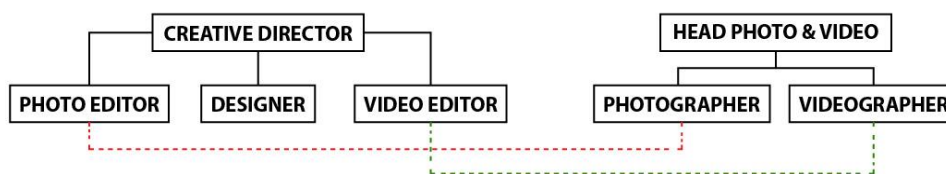

Gambar 2.2 Struktur Perusahaan

Sumber : Data Perusahaan

Owner ISO DUO memegang bagian tertinggi jabatan yaitu *Creative Director* dan *Head Photo & Video*.

1. *Creative Director* bertugas memberi tugas kepada *Photo Editor*, *Video Editor*, dan *Designer*. Tugas ini berasal dari permintaan klien.
2. *Head Photo & Video* bertugas mengatur semua kegiatan foto dan video dan membagi tugas kepada fotografer dan videografer. Selain itu juga turut terjun ke lapangan untuk mengawasi dan membantu pekerjaan fotografer.
3. *Photographer*, bertugas untuk kegiatan fotografi saat acara berlangsung.
4. *Videographer*, bertugas merekam seluruh acara sampai akhir.

5. *Photo Editor* terbagi menjadi 2 bagian yaitu *Editor Photobooth* ketika berada di lapangan dan *General Editor* yang mengedit semua hasil foto yang telah disimpan.
6. *Video Editor*, bertugas mengedit hasil video yang telah direkam saat acara berlangsung.
7. *Designer*, bertugas pada bagian desain grafis seperti brosur, *Photobook*, *Motion Graphic*, dll.

2.9 Lokasi dan Kontak Perusahaan

Lokasi ISO DUO Photo & Video berada di Jl. Telaga Golf 4 no 17, Araya – Malang. ISO DUO memiliki Instagram @isoduo dan websitenya www.isoduo.com. Berikut adalah gambar peta, sosial media Instagram, dan website ISO DUO.

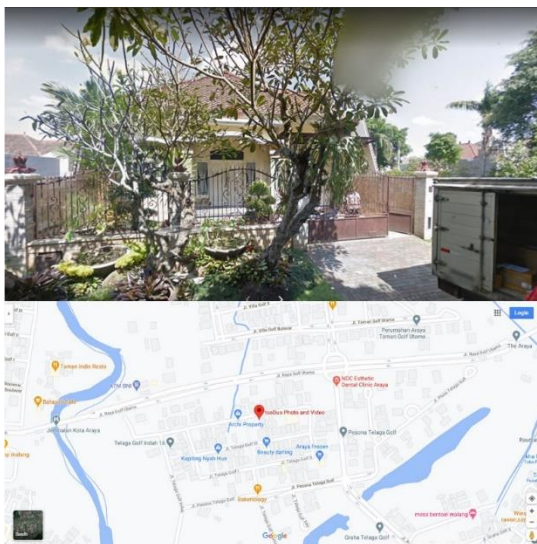

Gambar 2.3 Struktur Perusahaan

Sumber : Google Maps



Gambar 2.4 Instagram ISO DUO

Sumber : Instagram