

## **BAB II**

### **PELAKSANAAN PRAKTIK KERJA LAPANGAN**

#### **2.1 Perencanaan Praktik Kerja Lapangan**

Kegiatan Praktik Kerja Lapangan (PKL) dilaksanakan pada saat liburan akhir semester 5 dari tanggal 9 Januari 2023 hingga 11 Februari 2023. Praktik kerja lapangan berlangsung di PT. Karya Giri Palma Malang yang terletak di Jalan Raya Karang Widoro Tidar Atas, Karangwidoro, Kecamatan Dau, Kabupaten Malang, Provinsi Jawa Timur. Praktik kerja lapangan berlangsung selama 6 hari jam kerja, mulai pukul 07.50 WIB hingga pukul 17.00 WIB. Kegiatan Praktik kerja lapangan dilakukan selama 26 hari dengan total waktu kerja 225 jam, memenuhi standar minimum ketentuan jam kerja PKL di Universitas Ma Chung Malang.

#### **2.2 Gambaran Umum Perusahaan**

PT Karya Giri Palma yang berlokasi di Jalan Raya Karang Widoro Tidar Atas, Karangwidoro, Kecamatan Dau, Kabupaten Malang, Provinsi Jawa Timur. PT Karya Giri Palma bergerak dalam tiga bidang usaha, yaitu dagang, manufaktur, dan jasa. Perusahaan ini menjual berbagai jenis furnitur, seperti kasur, matras, sofa, meja, lemari, dan lain-lain, sehingga dapat dikategorikan sebagai perusahaan dagang. Selain menjual barang-barang tersebut, PT Karya Giri Palma juga memproduksi sendiri barang-barang tersebut dan menyediakan layanan servis jika terjadi kerusakan, sehingga perusahaan ini juga bergerak dalam bidang manufaktur dan jasa.

### 2.2.1 Sejarah PT Karya Giri Palma

PT. Karya Giri Palma adalah perusahaan yang bergerak di bidang furniture yang didirikan oleh Bapak Made Raji Mahendra pada tahun 2006. Giri Palma berdiri tidak berdasar atas keinginan memulai sebuah bisnis saja, dibesarkan dari keluarga yang menggeluti dunia furniture membuat Bapak Made Raji Mahendra tidak terlepas dari dunia tersebut. Kedua orang tua beliau adalah pendiri toko furniture bernama Prada Mustika pada tahun 1992 di Surabaya. Pada tahun 2004 sampai 2007 Giri Palma hanyalah sebuah toko furniture yang menjual produk milik produsen-produsen yang cukup terkenal.

Pada tahun 2012 Giri Palma mampu memproduksi sofa yang berkelanjutan hingga berkembang sampai ke divisi interior. Bahkan dalam waktu singkat, tepatnya pada tahun 2016 Giri Palma mampu membuka pabrik yang cukup besar untuk berekspansi ke produk springbed dimana seluruh komponen dari springbed tersebut diproduksi sendiri.

Kini Giri Palma bukan hanya menjadi sebuah toko furnitur, namun lebih dari itu saat ini Giri Palma menjelma sebagai salah satu produsen springbed nasional yang mulai diperhitungkan baik skala lokal maupun melalui beberapa brand yang dimilikinya seperti Aline Springbed dan juga Fourline Springbed. Bahkan produk Giri Palma sudah mampu menembus pasar luar negeri. Giri Palma sudah memiliki beberapa toko yang tersebar di Pulau Jawa, Kalimantan dan Bali. Kantor Pusat Giri Palma berada di kota Malang, Jawa Timur yang didukung oleh tenaga profesional berpengalaman dan juga ratusan staf dan karyawan yang solid.

### 2.2.2 PT Karya Giri Palma Malang

Lokasi Giri Palma Mebel yang merupakan pusat giri palma berada di Giri Palma I Perum Giri Palma, Doro, Karangwidoro, Kec. Dau, Kabupaten Malang, Jawa Timur. Selain Berada di Tidar Atas Giri Palma Memiliki beberapa cabang kantor penjualan antara lain di Giri Palma Wilis, Giri Palma MOG, Giri Palma Sidoarjo.



**Gambar 1 Lokasi Giri Palma**

### 2.2.3 Visi & Misi PT Karya Giri Palma Malang

Visi PT. Karya Giri Palma adalah menjadi pilihan utama untuk kenyamanan fasilitas hunian keluarga Indonesia dengan kualitas dan harga terbaik. Untuk mewujudkan visi tersebut, berikut merupakan misi PT. Karya Giri Palma.

1. Membantu konsumen memenuhi kebutuhan untuk melengkapi fasilitas keramaian dengan pelayanan terbaik.
2. Menyediakan solusi one stop service kebutuhan konsumen furniture dengan produk terbaik.
3. Membantu waktu mengirit dan tenaga konsumen untuk memenuhi fasilitas hunian dengan solusi terbaik dari tim yang berpengalaman.

### 2.3. Struktur Organisasi

PT. Karya Giri Palma Malang memiliki struktur Organisasi aktif pada tahun 2023 sebagai berikut:

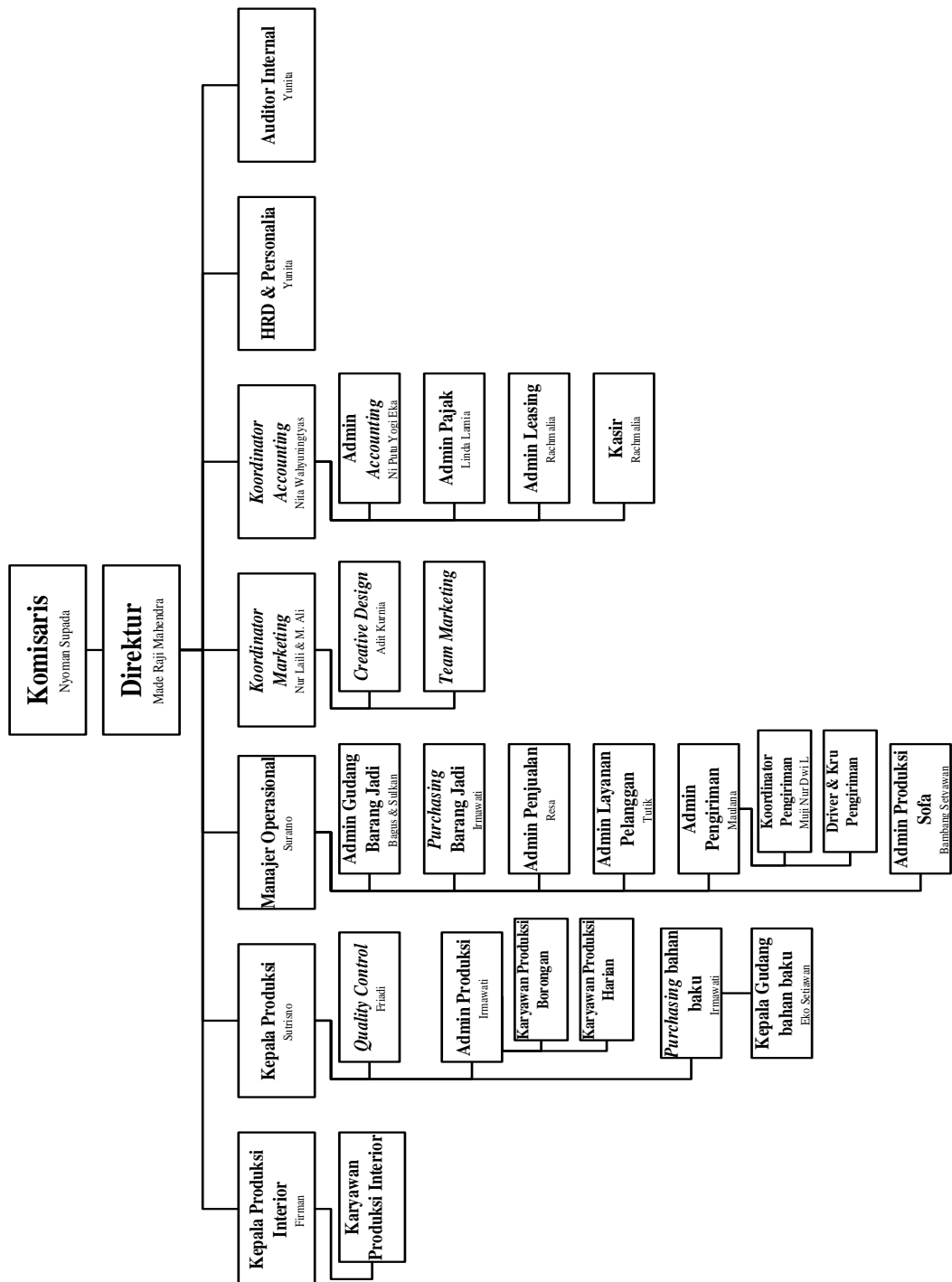

Gambar 2 Struktur Organisasi

## 2.4 Profil PT Karya Giri Palma

|                        |  |
|------------------------|--|
| Nama Instansi          | : PT Karya Giri Palma  |
| Alamat Kantor Pusat    | : Jalan Raya Karang Widoro, Tidar Atas,<br>Dau, Doro, Karangwidoro, Kec. Dau,<br>Malang, Jawa Timur 65151                    |
| Alamat Cabang Wilis    | : Jl. Wilis No.3, Gading Kasri, Kec. Klojen,<br>Kota Malang, Jawa Timur 65115  |
| Alamat Cabang MOG      | : Mal Olympic Garden SF 56-59, Jalan Kawi<br>Nomor 24, Kauman, Klojen, Kauman, Kec.<br>Klojen, Kota Malang, Jawa Timur 65116 |
| Alamat Cabang Sidoarjo | : Lippo Mall Sidoarjo, Jl. Jati Raya No.1,<br>Jati, Kec. Sidoarjo, Kabupaten Sidoarjo,<br>Jawa Timur 61226                   |
| Telepon / fax          | : (0341) 555886 / 0818387438   |
| Email                  | : mebel.giripalma1@gmail.com   |
| Pemilik                | : Made Raji Mahendra   |
| Manajer                | : Suratno  |
| Jam Operasional        | : Jam 08.00 – 20.00  |

## 2.5 Logo Giri Palma

Berikut ini merupakan logo dari PT. Karya Giri Palma:



**Gambar 3 Logo PT Karya Giri Palma**  
 Sumber: <https://www.giripalma.com>

## 2.6 Paparan Kegiatan

Berikut merupakan tabel paparan kegiatan yang telah dilakukan selama kegiatan Pratik Kerja Lapangan yang telah dilakukan di PT Karya Giri Palma.

**Tabel 1 Alokasi Waktu**

| No | Tanggal              | Aktivitas   | Rincian Aktivitas   | Waktu pelaksanaan (jam) |
|----|----------------------|---|---|-------------------------|
| 1  | 09 – 14 Januari 2023 | Perkenalan Aplikasi & Input Nota Penjualan                              | Mempelajari fungsi aplikasi seperti Penjualan, Surat Pesanan, Mutasi gudang dan melakukan Input Nota penjualan dari tanggal 10 – 13 dan membuat intensif gaji karyawan dari total omset yang didapatkan <i>marketing</i> dibulan sebelumnya | 54 Jam                  |
| 2  | 16 – 21 Januari 2023 | Pembuatan Pricelist Harga Untuk Pameran Semarang & Input Nota Penjualan | Melakukan Input Nota Penjualan Tanggal 14 – 21 dan Melakukan Pembuatan Pricelist Harga Springbed untuk pameran yang dilakukan di Mall Paragon Malang  | 54 Jam                  |

|                                |                          |  |  |         |
|--------------------------------|--------------------------|--|--|---------|
| 3                              | 24 – 31<br>Januari 2023  | Membuat<br>Pricelist<br>Harga SB,<br>Input nota<br>penjualan &<br>validasi<br>nota<br>penjualan  | Melakukan Input Nota<br>Penjualan Tanggal 22 – 26<br>dan Melakukan Validasi<br>Nota yang sudah diinput oleh<br><i>Marketing</i> dan melakukan<br>pengecekan Barang dan<br><i>customer</i> pada nota tanggal<br>27 – 31   | 63 Jam  |
| 4                              | 01 – 07<br>Februari 2023 | Pembuatan<br>Surat<br>Pesanan,<br>Validasi<br>Nota<br>Penjualan &<br>Membuat<br>Laporan<br>Akhir | Melakukan Input Barang Ke<br>Sistem Untuk Surat Pesanan<br>dan melakukan input nota<br>serta Melakukan Validasi<br>Nota yang sudah diinput oleh<br><i>Marketing</i> dan melakukan<br>pengecekan Barang dan<br><i>customer</i> untuk nota tanggal<br>1—6 dan Membuat Laporan<br>PKL | 54 Jam  |
| <b>TOTAL WAKTU PELAKSANAAN</b> |                          |  |  | 225 Jam |

Sumber : Data Diolah (2023)